



บันทึกข้อความ

ส่วนราชการ กองช่าง องค์การบริหารส่วนตำบลภูหอ

ที่ ลย ๗๖๔๐๓ /๑๗๑

วันที่ ๒๑ มีนาคม ๒๕๖๗

เรื่อง รายงานผลการทบทวน การกำหนดราคากลาง โครงการก่อสร้างป้าย อบต.ภูหอ อำเภอภูหลวง จังหวัดเลย
เรียน นายกององค์การบริหารส่วนตำบลภูหอ ผ่านหัวหน้าเจ้าหน้าที่พัสดุ

สิ่งที่ส่งมาด้วย ๑. รายละเอียดการกำหนดราคากลาง จำนวน ๑ ชุด

ตามคำสั่งองค์การบริหารส่วนตำบลภูหอ ที่ ๔๗๙/๒๕๖๖ ลงวันที่ ๒๕ สิงหาคม ๒๕๖๖ เรื่อง แต่งตั้ง
กำหนดรายละเอียดคุณลักษณะแบบรูปรายการ และคณะกรรมการกำหนดราคากลางงาน จ้างเหมาโครงการก่อสร้างป้าย
อบต.ภูหอ อำเภอภูหลวง จังหวัดเลย งบประมาณตั้งไว้ ๒๐๐,๐๐๐.-บาท นั้น และอ้างถึงบันทึกข้อความ ที่ ลย
๗๖๔๐๒/๑๒๐ ลงวันที่ ๑๒ มีนาคม ๒๕๖๗ เรื่องขอทบทวนค่านวราคากลาง โครงการก่อสร้างป้าย อบต.ภูหอ
อำเภอภูหลวง จังหวัดเลย นั้น

บัดนี้ คณะกรรมการกำหนดราคากลาง ได้ร่วมกันพิจารณาทบทวน การกำหนดราคากลางเสร็จสิ้นแล้ว
ตามโครงการก่อสร้างป้าย อบต.ภูหอ อำเภอภูหลวง จังหวัดเลย เป็นเงิน ๒๐๒,๑๒๖.๕๔ บาท (-สองแสนสองพัน
หนึ่งร้อยยี่สิบหกบาทห้าสิบลีสี่สตางค์-) ตามรายละเอียดแนบท้าย

โดยคณะกรรมการกำหนดราคากลาง ได้ร่วมกัน มีมติที่ประชุม ดังนี้

๑. เห็นควร นำราคากลาง จำนวนเงิน ๒๐๒,๑๒๖.๕๔ บาท (-สองแสนสองพันหนึ่งร้อยยี่สิบหกบาทห้าสิบลี
สตางค์-) ดำเนินการจัดจ้างตามระเบียบกระทรวงการคลังว่าด้วยการจัดซื้อจัดจ้างและการบริหารพัสดุภาครัฐ พ.ศ.
๒๕๖๐

๒. การแบ่งงวดงาน จำนวน ๑ งวดงาน ระยะเวลาดำเนินการแล้วเสร็จ ๖๐ วัน นับถัดจากวันลงนามในสัญญา
จึงเรียนมาเพื่อขออนุมัติ ดำเนินการจัดจ้างตามระเบียบกระทรวงการคลัง ว่าด้วยการจัดซื้อจัดจ้างและการ
บริหารพัสดุภาครัฐ พ.ศ. ๒๕๖๐ ต่อไป

คณะกรรมการกำหนดราคากลาง

ลงชื่อ..... ประธานกรรมการ

(นายบัณฑิต สายพันธ์)

ลงชื่อ..... กรรมการ

(นางภาคินี ธรรมโส)

ลงชื่อ..... กรรมการ

(นายวรรษพล ชันดี)

เสนอ หัวหน้าเจ้าหน้าที่พัสดุ

ลงชื่อ

(นางฐานิตา ไชยราช)

ผู้อำนวยการกองคลัง

พิจารณาแล้ว () อนุมัติ

() ไม่อนุมัติ เนื่องจาก

ลงชื่อ

(นายมนูญ บุตตะนาม)

นายกองค์การบริหารส่วนตำบลภูหอ

สรุปผลการกำหนดราคากลาง

ส่วนราชการ องค์การบริหารส่วนตำบลภูหอ

ประเภทงาน งานก่อสร้างอาคาร

โครงการ ก่อสร้างป้ายที่ทำการ องค์การบริหารส่วนตำบลภูหอ

ปริมาณงาน ก่อสร้างป้าย ขนาด ยาว 8.70 เมตร ยาว 3.10 เมตร จำนวน 1 ป้าย

สถานที่ก่อสร้าง ที่ทำการ อบต. ภูหอ หมู่ที่ 7 บ้านหนองอีเก้ง ตำบลภูหอ อำเภอภูหลวง จังหวัดเลย

กำหนดราคากลาง เมื่อ วันที่...21....เดือน...มีนาคม.... พ.ศ. 2567

ลำดับที่	รายการ	รวม ค่างานต้นทุน (บาท)	Factor F	รวม ค่าก่อสร้าง (บาท)	หมายเหตุ
1	ประเภทงานอาคาร	154,401.15	1.3091	202,126.54	Factor F - เงินจ่ายล่วงหน้า 0% - ดอกเบี้ยเงินกู้ 7% - เงินประกันผลงานหัก 0% - ภาษีมูลค่าเพิ่ม 7%
รวมราคากลางค่าก่อสร้างเป็นเงิน				202,126.54	
สรุป ราคากลางค่าก่อสร้าง				202,126.54	
(ตัวอักษร)		(สองแสนสองพันหนึ่งร้อยยี่สิบหกบาทห้าสิบลีตต่างค์)			

คณะกรรมการกำหนดราคากลาง

ลงชื่อ.....ประธานกรรมการ

(นายบัณฑิต สายพันธ์)

ลงชื่อ.....กรรมการ

(นางภาคนี ธรรมใส)

ลงชื่อ.....กรรมการ

(นายวรัชพล ชันดี)

รายละเอียดประมาณราคาก่อสร้าง

โครงการ : ก่อสร้างป้าย องค์การบริหารส่วนตำบลตาบลอุทโท
 สถานที่ก่อสร้าง : ที่ทำการ อบต. อุทโท หมู่ที่ 7 บ้านหนองอีเก้ง ตำบลอุทโท อำเภอกุสุมาลย์ จังหวัดเลย
 กำหนดราคากลาง : 21 มีนาคม 2567
 รายละเอียด : ก่อสร้างป้าย ขนาดยาว 8.70 เมตร สูง 3.10 เมตร จำนวน 1 ป้าย

ที่	รายการวัสดุ	ปริมาณงาน		ค่าวัสดุ		ค่าแรงงาน		รวมค่าวัสดุ และค่าแรงงาน	หมายเหตุ
		จำนวน	หน่วย	ราคา/หน่วย	รวมเป็นเงิน	ราคา/หน่วย	รวมเป็นเงิน		
1	งานปักฝัง และงานดิน								
	-งานปักฝัง ปรับพื้นที่	1.00	เหมา			500.00	500.00	500.00	
	-ดินชุดถมคืน	7.00	ลบ.ม.			168.00	1,176.00	1,176.00	
	-ทรายหยาบรองพื้น	1.70	ลบ.ม.		841.12	1,429.90	190.40	1,620.30	
2	งานคอนกรีตหยาบ	0.20	ลบ.ม.			391.00	78.20	78.20	
	- ปูนซีเมนต์ปอร์ตแลนด์	1.04	ถุง		135.51	140.93		140.93	
	- ทรายหยาบ	0.12	ลบ.ม.		841.12	104.30		104.30	
	- หิน 1/2" - 3/4"	0.21	ลบ.ม.		420.56	86.64		86.64	
3	งานคอนกรีต 1:2:4	5.00	ลบ.ม.			419.00	2,095.00	2,095.00	
	- ปูนซีเมนต์ปอร์ตแลนด์	34.20	ถุง		135.51	4,634.44		4,634.44	
	- ทรายหยาบ	3.10	ลบ.ม.		841.12	2,607.47		2,607.47	
	- หิน 1/2" - 3/4"	5.45	ลบ.ม.		420.56	2,292.05		2,292.05	
4	งานไม้แบบ	34.00	ตร.ม.			139.00	4,726.00	4,726.00	
	- ไม้กระบอก 1" X 10"	10.00	ลบ.ฟ.		614.95	6,149.50		6,149.50	
	- ไม้กว้างไม้แบบ	3.00	ลบ.ฟ.		530.38	1,591.14		1,591.14	
	- ตะปู 3"	8.50	กก.		44.40	377.40		377.40	
	รวมยอด ข้อ 1 - ข้อ 4							28,179.37	

ที่	รายการวัสดุ	ปริมาณงาน		ค่าวัสดุ		ค่าแรงงาน		รวมค่าวัสดุ และค่าแรงงาน	หมายเหตุ
		จำนวน	หน่วย	ราคา/หน่วย	รวมเป็นเงิน	ราคา/หน่วย	รวมเป็นเงิน		
	ยอดยกมา ข้อ 1 - ข้อ 4							28,179.37	
5	งานเหล็กเสริม								
	- เหล็ก RB 6 มม.	0.03	ตัน	27,870.09	742.46	4,400.00	117.22	859.68	
	- เหล็ก RB 9 มม.	0.02	ตัน	26,196.26	522.88	4,400.00	87.82	610.70	
	- เหล็ก DB 12 มม.	0.23	ตัน	28,077.10	6,482.44	3,600.00	831.17	7,313.61	
	- ลวดผูกเหล็ก	6.97	กก.	40.50	282.41			282.41	
	- เหล็กWire mesh 4 mm. @ 0.20 #	14.00	ตร.ม.	25.00	350.00	5.00	70.00	420.00	
6	งานก่ออิฐ - ฉาบปูน - บัวปูนขึ้น								
	- ก่ออิฐมอญครึ่งแผ่น	22.00	ตร.ม.	570.29	12,546.38	82.00	1,804.00	14,350.38	
	- ฉาบปูนผิวเรียบ	48.00	ตร.ม.	85.00	4,080.00	87.00	4,176.00	8,256.00	
	- ปูนปั้นบัวสี่เหลี่ยม ขนาดกว้าง 5 ซม.	21.00	เมตร	150.00	3,150.00	50.00	1,050.00	4,200.00	
	- ปูนปั้นบัวสี่เหลี่ยม ขนาดกว้าง 10 ซม.	24.00	เมตร	250.00	6,000.00	100.00	2,400.00	8,400.00	
	- ปูนปั้นบัวหล่อในที่ ขนาดกว้าง 15 ซม.	7.80	เมตร	400.00	3,120.00	100.00	780.00	3,900.00	
	- ปูนปั้นหัวเสา	4.00	ชุด	700.00	2,800.00	100.00	400.00	3,200.00	
7	งานป้ายและตัวอักษร								
	- กระเบื้องแกรนิตโต้สีดำ ขนาด 0.60x0.60 ม.	13.00	ตร.ม.	745.00	9,685.00	189.00	2,457.00	12,142.00	
	ใช้ยี่ห้อ COTTO , TARA , DURAGRES หรือเทียบเท่า								
	- ตัวอักษรภาษาไทย ความสูง 26 ซม.	32.00	ตัว	520.00	16,640.00		-	16,640.00	
	- ตัวอักษรภาษาอังกฤษ ความสูง 17 ซม.	42.00	ตัว	350.00	14,700.00		-	14,700.00	
	- ตัวอักษรภาษาไทย ความสูง 17 ซม.	21.00	ตัว	350.00	7,350.00		-	7,350.00	
	- โลโก้ อบต.ภูหอ	1.00	อัน	3,500.00	3,500.00		-	3,500.00	
	- งานติดตั้งตัวอักษรและโลโก้	1.00	เหมา			2,500.00	2,500.00	2,500.00	
	รวมยอด ข้อ 1 - ข้อ 7							136,804.15	

โครงการก่อสร้างป้ายที่ทำการองค์การบริหารส่วนตำบลภูหอ อ.ภูหลวง จ.เลย

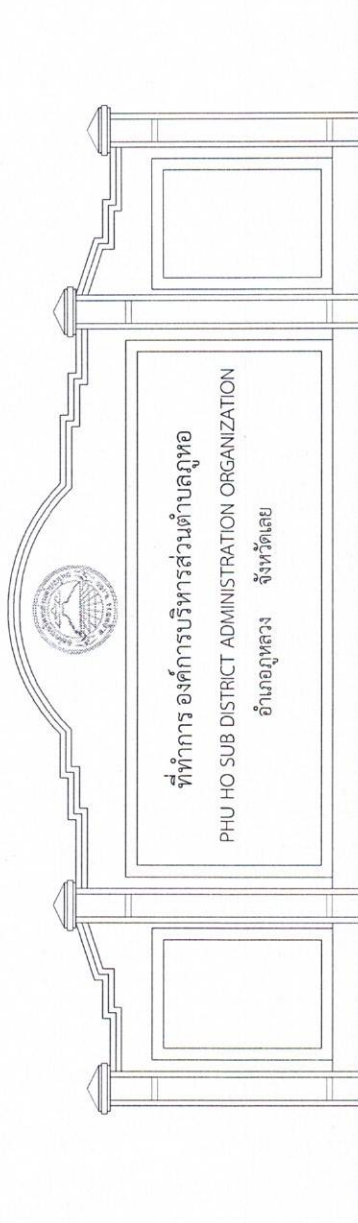

องค์การบริหารส่วนตำบลภูหอ			
โครงการก่อสร้างป้ายที่ทำการ องค์การบริหารส่วนตำบลภูหอ อ. ภูหลวง จ.เลย	นายเอก อดิ นายบัณฑิต สัจพันธ์	ผู้เขียน สำรวจ	ผู้เขียน นางสาวรุ่งนภา กิ่ง นฤมิตร ภูหอ
แสดงแบบ	วิศกร นายสุกิจ ทรัพย์ทอง	วิศวกร	ผู้อนุมัติ นายสุวิบูลย์ บุณยะนิมิต
ผู้แทน	ผ. กองสร้าง		นายก อบต. ภูหอ

รายการประกอบแบบก่อสร้าง

1. วัสดุประสงค์

- ให้ผู้รับจ้างทำการก่อสร้างป้ายให้ถูกต้องตามรูปแบบ และรายการประกอบแบบด้วยช่างฝีมือที่ตัววัสดุอุปกรณ์ให้เรียบร้อยสมบูรณ์ทุกประการ
- 2. งานปาดสี และทำอะตัม**
 - 2.1 ผู้จ้างต้องทำการปาดสีและทำอะตัมให้ถูกต้องตามที่ปรากฏในผังบริเวณแบบแปลนและรายละเอียดของรูปแบบทุกประการ
 - 2.2 ให้อัตระดับดินที่ถมแล้วภายในแปลนที่ดินเท่ากับ +0.00 หากมีการขยับแก้ไขให้ถือค่าชี้แจงของผู้ออกแบบผังภาพแทนให้ ในวันชี้สถานที่ค่าชี้แจงของผู้ออกแบบผังจะกำหนดให้ ในวันชี้สถานที่
 - 2.3 ระดับของพื้นอาคารให้มีความสูงจาก + 0.00 ตามรายละเอียดที่กำหนดเป็นตัวเลขในรูปแบบแปลนทุกประการ
 - 2.4 ผู้รับจ้าง จะต้องทำการปรับพื้นที่บริเวณอาคารและ บริเวณรอบอาคาร ให้ถูกต้องตามแบบแปลนผังบริเวณ รวมทั้งต้องเก็บเศษวัสดุ และสิ่งกีดขวางอื่นๆ ไปด้วย

3. งานคอนกรีต

- 3.1 งานคอนกรีตและปูนปอร์ตแลนด์ เมื่อถอดแบบแล้วผิวคอนกรีตจะต้องได้ตั้ง ได้ฉาก และได้ระดับ ส่วนของเสาหรือคานตอนใดที่จะต้องฝังเหล็กหรือยึดจะต้องจัดวางหรือฝังให้ถูกต้องตามตำแหน่งก่อนทำการคอนกรีตโดยจะต้องจัดวางให้เรียบร้อย
- 3.2 ส่วนผสมของคอนกรีตเป็นส่วนผสมของปูนซีเมนต์ทรายและหินในอัตราส่วน 1:2:4 โดยปริมาณผสม กับน้ำสะอาด ในปริมาณที่เหมาะสม ตามลักษณะการใช้งาน
- 3.3 วัสดุที่ใช้ในงานคอนกรีต
 - ปูนซีเมนต์ ใช้ปูนซีเมนต์ปอร์ตแลนด์หรือคอนกรีตที่เทียบเท่า ปูนซีเมนต์จะต้องเป็นปูนใหม่ไม่จับเป็นก้อนสำหรับปูนก่อหรือปูนฉาบให้ใช้ปูนตราเสือเท่านั้น
 - ทราย เป็นทรายน้ำจืด หรือเป็นทรายแม่น้ำไม่มีดินโคลน สะอาด ก่อนนำมาใช้ต้องร่อนผ่านตะแกรงทุกครึ่ง สำหรับงานฉาบ ให้ใช้ทรายละเอียด ต้องผ่านการร่อนก่อนทุกครั้ง
 - หิน จะต้องเป็นหินภูเขาไฟ แข็งแรง ไม่ผุกร่อนขนาดได้มาตรฐานส่วนผสมที่ใช้กับงานโครงสร้างทั่วไปใช้หินเบอร์ 3/4 เฉพาะส่วนปัดคานหรือส่วนระดับที่มีความหนาแน่นให้ใช้เบอร์ 1
- 3.4 การทคอนกรีตให้ทำเมื่อตรวจแบบหล่อและการวางเหล็กถูกต้อง แล้ว สำหรับพื้นที่คอนกรีตที่หล่อเสร็จภายใน 2.5 เชนติเมตร ขนาดหล่อต้องระยาคอนกรีตให้แน่นไม่เป็นโพรง และห้ามนำคอนกรีตที่ผสมเกิน 30 นาที มาใช้งานโดยเด็ดขาด
- 3.5 แบบหล่อ การยึดเกาะและการติดตั้งแบบจะต้องทำให้แน่นหนาแน่นและได้ระดับการถอดแบบ แบบร่างสามารถถอดได้เมื่อคอนกรีตอยู่ครบ 15 วันแล้ว ส่วนแบบร่างได้พื้นและคานถอดออกได้เมื่อคอนกรีตอยู่ครบ 15 วันแล้ว ก่อนถอดแบบ ห้ามมีน้ำหนักบรรทุกใดๆ บนส่วนนั้นทั้งสิ้นและหลังจากถอดแบบแล้วจะต้องทำการบ่มคอนกรีตต่อไปไม่น้อยกว่า 7 วัน

4. เหล็กเสริมคอนกรีตและเหล็กโครงสร้างรูปพรรณ

- 4.1 เหล็กเส้นกรรมธรรมา ให้นำเหล็กที่มีคุณภาพตามมาตรฐานอุตสาหกรรม ที่ มอก.20-2527 มีกำลังคานไม่น้อยกว่า กิโลกรัม ต่อตารางเมตร (SR 24)

- 4.2 เหล็กข้ออ้อย ให้ใช้เหล็กที่มีคุณภาพตามมาตรฐานอุตสาหกรรม ที่มีอก.24-2527 มีกำลังคานไม่น้อยกว่า 3000 กิโลกรัม ต่อตารางเมตร (SR 30)
- 4.3 เหล็กเสริม ต้องเป็นเหล็กใหม่ไม่ สนิมซึม หรือผุ เป็นผลิตภัณฑ์ของโรงงาน บลส. หรือ G-SSTELL หรือเทียบเท่า
- 4.4 ทางของ ส่วนที่ขึงเป็นครึ่งวงกลม ใช้เส้นส่วนที่ขึงออกไปอีก อย่างน้อย 4 เท่า ของเส้นศูนย์กลางเหล็ก ส่วนที่ขึงอื่นเป็นมุมฉากให้ใช้คานปลายส่วนที่ขึงออกไปอีก อย่างน้อย 12 เท่าของเส้นศูนย์กลางของเหล็กนั้นๆ
- 4.5 การต่อเชื่อม หากจำเป็นจำเป็นต้องเชื่อมเหล็กโดยการทาบ ระยะทาบจะต้องไม่น้อยกว่า 60 เท่าของเส้นผ่าศูนย์กลางเหล็กเสริม (กรณีเป็นเหล็กเสริมธรรมดา) และ 30 เท่าของเส้นผ่าศูนย์กลางเหล็กเสริม (กรณีเป็นเหล็กข้ออ้อย) และผูกด้วยลวดเหล็ก เบอร์ 18 ให้หนาแน่นแข็งแรง

5. รายการประกอบแบบผนัง

- 5.1 ผังกึ่งอิฐมวลเบาครึ่งแผ่นขนาดปูเรียบทาสี
- 5.2 ผังกึ่งอิฐมวลเบาครึ่งแผ่นอิฐมวลเบาเมืองเกรนิตทาสีดำ ขนาด 0.60X0.60 เมตร

6. รายการประกอบแบบไฟฟ้า

- 1 ตู้ควบคุมไฟฟ้า 4 ช่อง 50 A
- 2 สายไฟฟ้า VCT 2x 2.5 ตร.มม.
- 3 ชุดโคมไฟสปอตไลท์ LED 50W
- 3 ชุดอุปกรณ์ติดตั้งไฟฟ้า
- 3 ท่อ pvc dia 1/2" ร้อยสาย

องค์การบริหารส่วนตำบลคูหา			
โครงการก่อสร้างป้ายที่ว่าการองค์การบริหาร	ผู้เขียน	ผู้ตรวจสอบ	
ส่วนตำบลคูหา อ.คูหา จ.เลย <td>นายเอกชาติ สัตย์พันธ์<td>นางสาวรุ่งนภา โพธิ์แดง ปลัด อบต.คูหา<td></td></td></td>	นายเอกชาติ สัตย์พันธ์ <td>นางสาวรุ่งนภา โพธิ์แดง ปลัด อบต.คูหา<td></td></td>	นางสาวรุ่งนภา โพธิ์แดง ปลัด อบต.คูหา <td></td>	
แสดงแบบ	วิศวกร	ผู้อนุมัติ	
	นายชอุทิศ ประสงค์ทอง	นายอนุชิต ปุฒิสอนาม นายก อบต.คูหา	
	ผ.บ. กง.รง		

11/แบบ

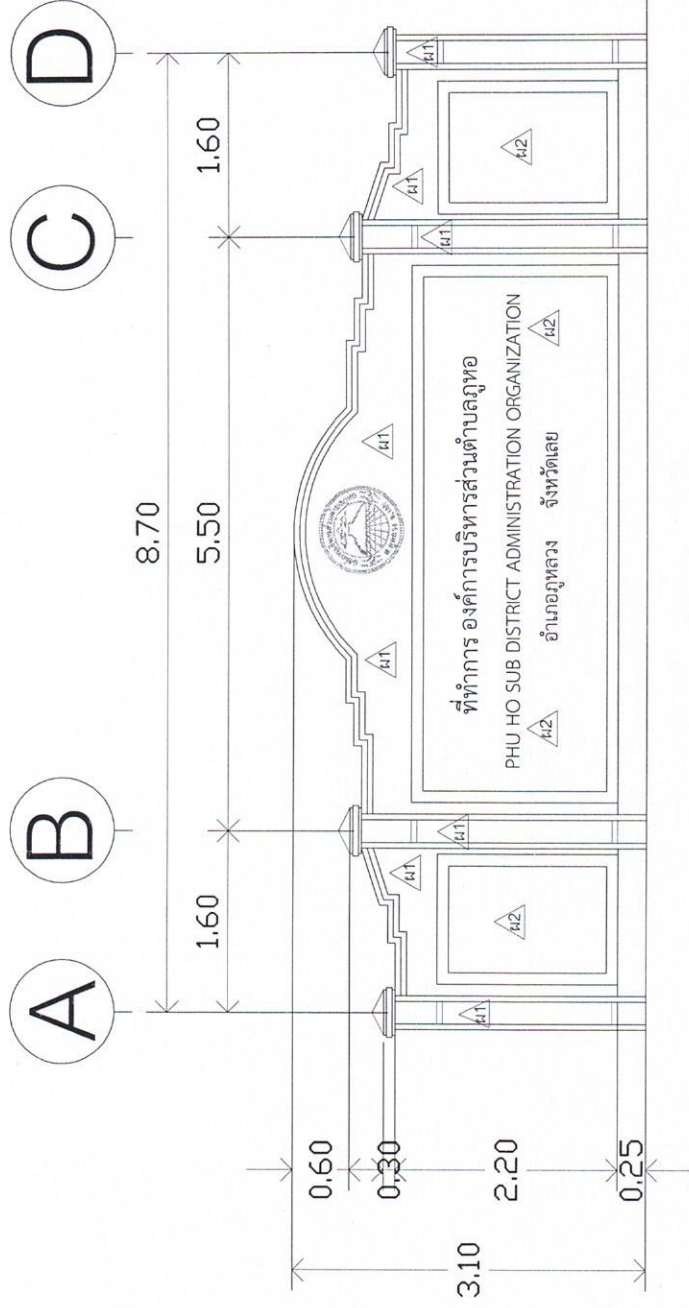

รูปด้านหน้า

#1 ผนังก่ออิฐมวลเบาครึ่งแผ่นฉาบปูนเรียบทาสี

#2 ผนังก่ออิฐมวลเบาครึ่งแผ่นฉาบปูนเรียบทาสี ขนาด 0.60x0.60 เมตร

องค์การบริหารส่วนตำบลภูหอ			
โครงการก่อสร้างป้ายที่ทำการ องค์การบริหารส่วนตำบลภูหอ อ. ภูหลวง จ.เลย	สถาปนิก นายบัณฑิต สาอพนธ์	ผู้เขียน สำรวจ	ผู้ตรวจสอบ นางสาวจริณี ไพบูลย์ ม.อ.อ.บ.ร. ภูหอ
แสดงแบบ	นายสุกิจ ธีระชูทอง	วิศวกร ผ.บ.บ.จ.จ.	ผู้อนุมัติ นายสุวิทย์ ภูหอ นายก อบต. ภูหอ
ที่แบบ			

ตราสัญลักษณ์องค์การบริหารส่วนตำบลมูหอล
โลโก้สีแดง ขนาด Ø 0.40 ซม.

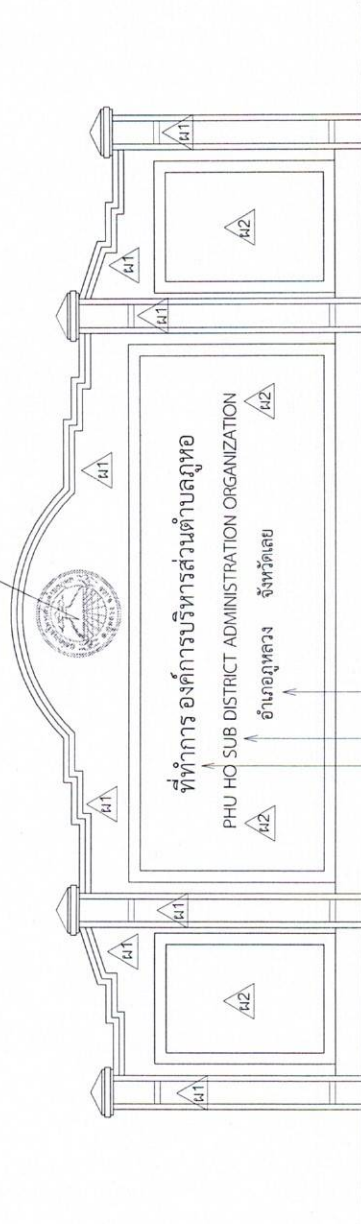

- ▲1 ตัวอักษรสีแดงฟอนต์ไทยสารบัญความสูง 17 ซม.
- ▲2 ตัวอักษรสีแดงฟอนต์ไทยสารบัญความสูง 17 ซม.
- ▲3 ตัวอักษรสีแดงฟอนต์ไทยสารบัญความสูง 26 ซม.

รูปแบบรายละเอียดตัวอักษรและโลโก้

▲1 ฟันงก่ออิฐมอญครึ่งแผ่นจามปูนเรียบทาสี

▲2 ฟันงก่ออิฐมอญครึ่งแผ่นจามปูนเรียบทาสีได้สีดำ ขนาด 0.60x0.60 เมตร

องค์การบริหารส่วนตำบลมูหอล			
โครงการก่อสร้างป้ายที่ทำการ องค์การบริหารส่วนตำบลมูหอล อ. ภูหลวง จ.เลย	นายกฯ สมชัย นายบัณฑิต สายพันธ์	ผู้เขียน สำรวจ	ผู้ตรวจสอบ นางสาววิมลย์ ไชยเมือง ปัทมาพร ภูทอง
แสดงแบบ	นายสุกิจ ไร่แก้วทอง	วิศวกร	ผู้อนุมัติ นายสุกิจ ไร่แก้วทอง นายก อบต.มูหอล
.....

A B C D

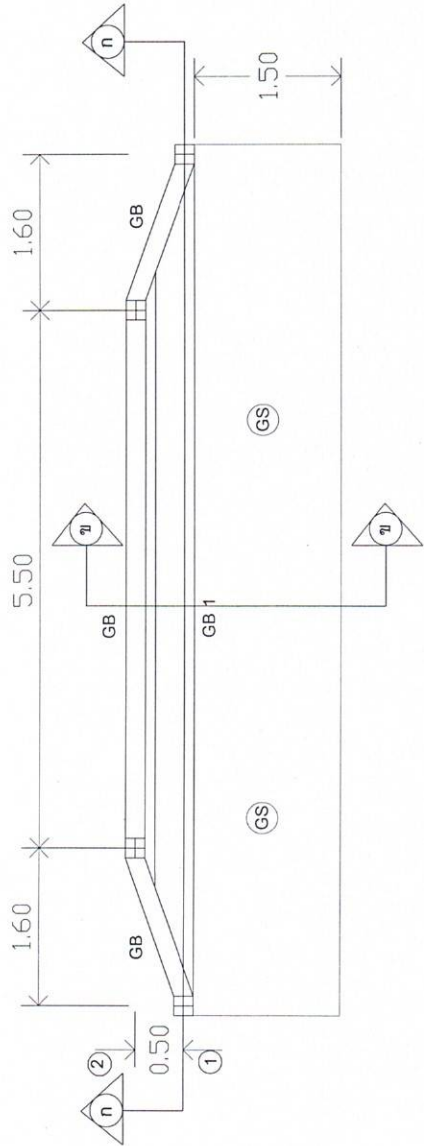

แปลนฐานราก, เสา
1 : 50

A B C D



แปลนฐานราก, เสา
1 : 50

องค์การบริหารส่วนตำบลหนอง

โครงการก่อสร้างป้ายทำ การองค์การบริหารส่วนตำบล หนอง อ.ภูหลวง จ.เลย	นายเอก ชูคำ นายบัณฑิต สาอพันธ์	ผู้เขียน สำรวจ	ผู้ตรวจสอบ นางสาววิมล ไชยเมือง ปลัด อบต.หนอง
แสดงแบบ	นายสมชาย ไซยะนาม นายก อบต.หนอง	วิศวกร ผ.บ.กองช่าง	ผู้อนุมัติ
แนบ	นายหญิง ธีระพงษ์		

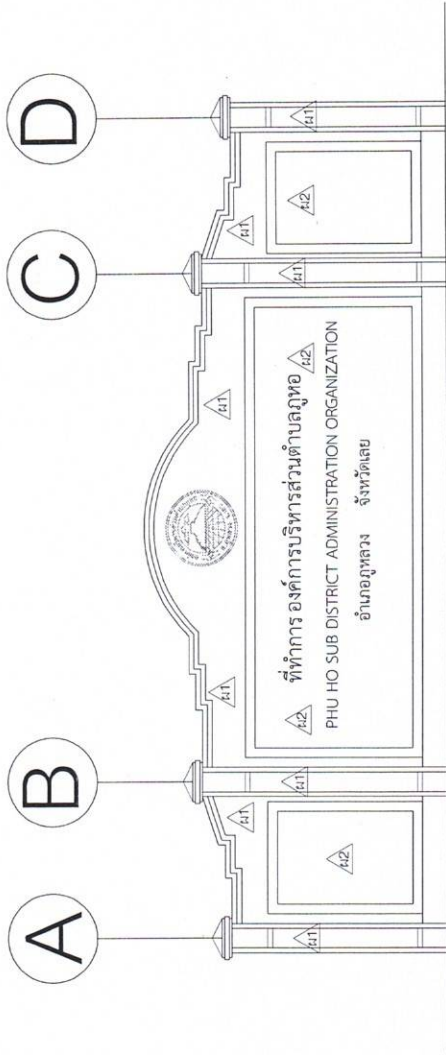

รูปด้าน 1

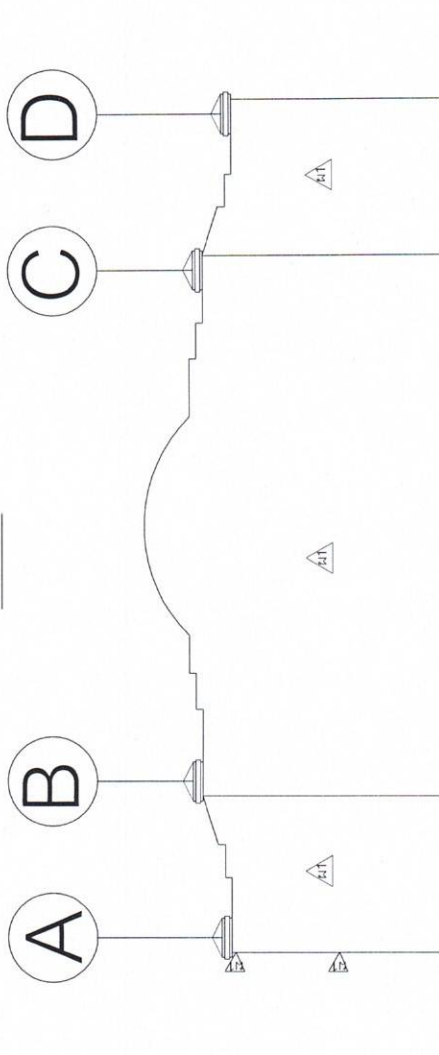

รูปด้าน 3

A1.1 ผนังก่ออิฐฉาบปูนเรียบทาสี

A2.2 ผนังก่ออิฐของคู่ผนังฉาบปูนกระเบื้องแกรนิตใต้เท้า ขนาด 0.60x0.60 เมตร

องค์การบริหารส่วนตำบลภูหอ			
โครงการก่อสร้างป้ายที่ทำการองค์การบริหารส่วนตำบลภูหอ อ.ภูหลวง จ.เลย	นายภาณุ สรรค์ นายบัณฑิต สาทิพันธ์	ผู้เขียน สำรวจ	ผู้ตรวจสอบ นางสาวรุ่งนีย์ ไพฑูริ่ง ปลัด อบต. ภูหอ
แสดงแบบ	นายณัฐกิจ ประทุมทอง	วิศวกร	ผู้อนุมัติ นายสมพงษ์ บุณยะนันทิ
แบบ		ผอ. กอ.ต.ท.	นายก อบต. ภูหอ

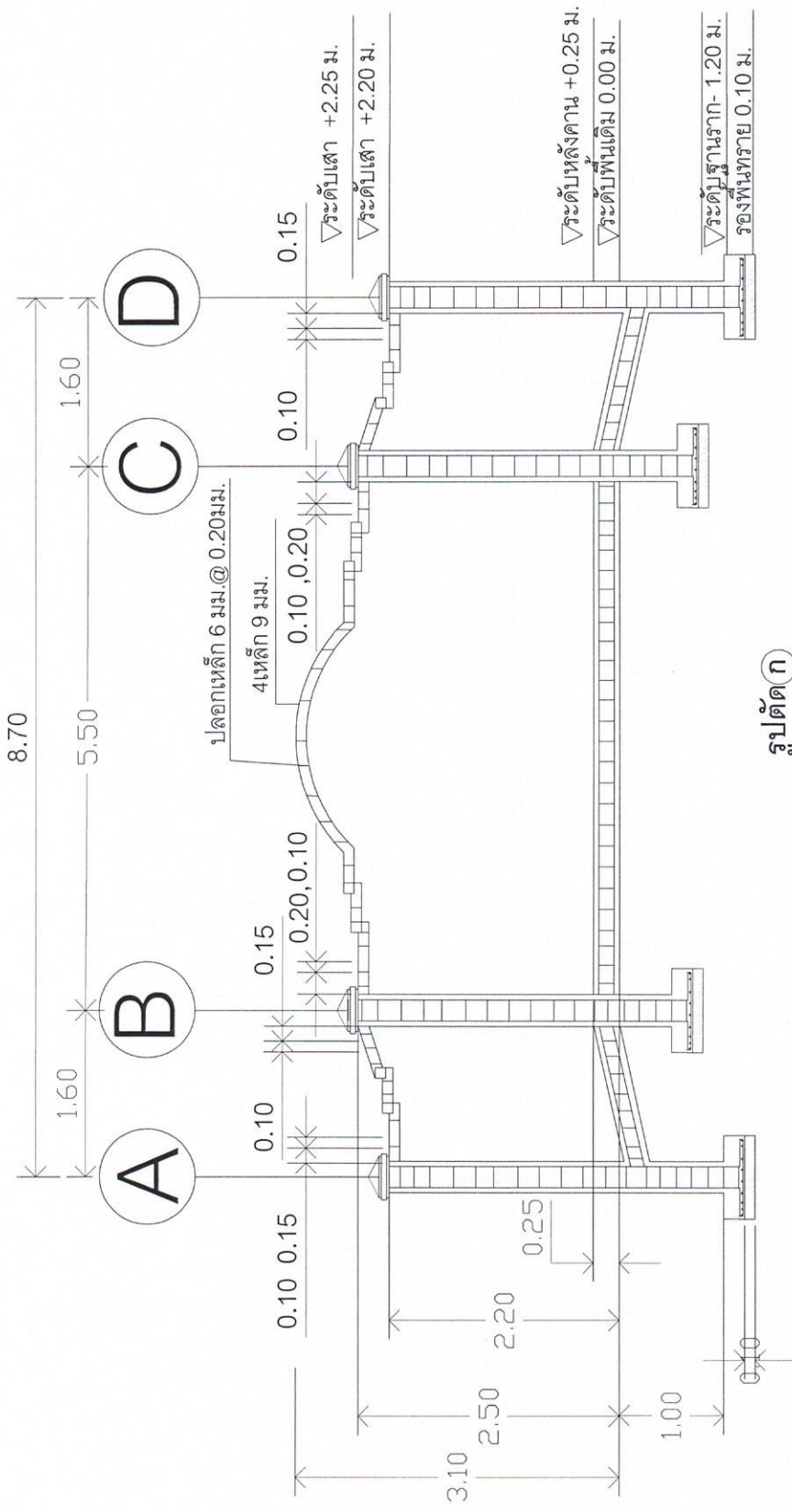

รูปตัดก

1 : 50

โครงการก่อสร้างป้ายพักการ องค์การบริหารส่วนตำบลพุด อ. ภูหลวง จ.เลย		องค์การบริหารส่วนตำบลพุด	
นายเอก สดก	ผู้เขียน	นางสาวรัชชัญญา ไชเมือง ปลัดเทศบาล	ผู้ตรวจสอบ
นายบัณฑิต สายพันธ์	สำรวจ	ผู้อนุมัติ	นายสมชัย คุตตะรัมย์ นายก อบต.พุด
นายสมรัฐกิจ ปะทุมทอง	วิศวกร	ผ.กองช่าง	
แสดงแบบ			
ที่แบบ			

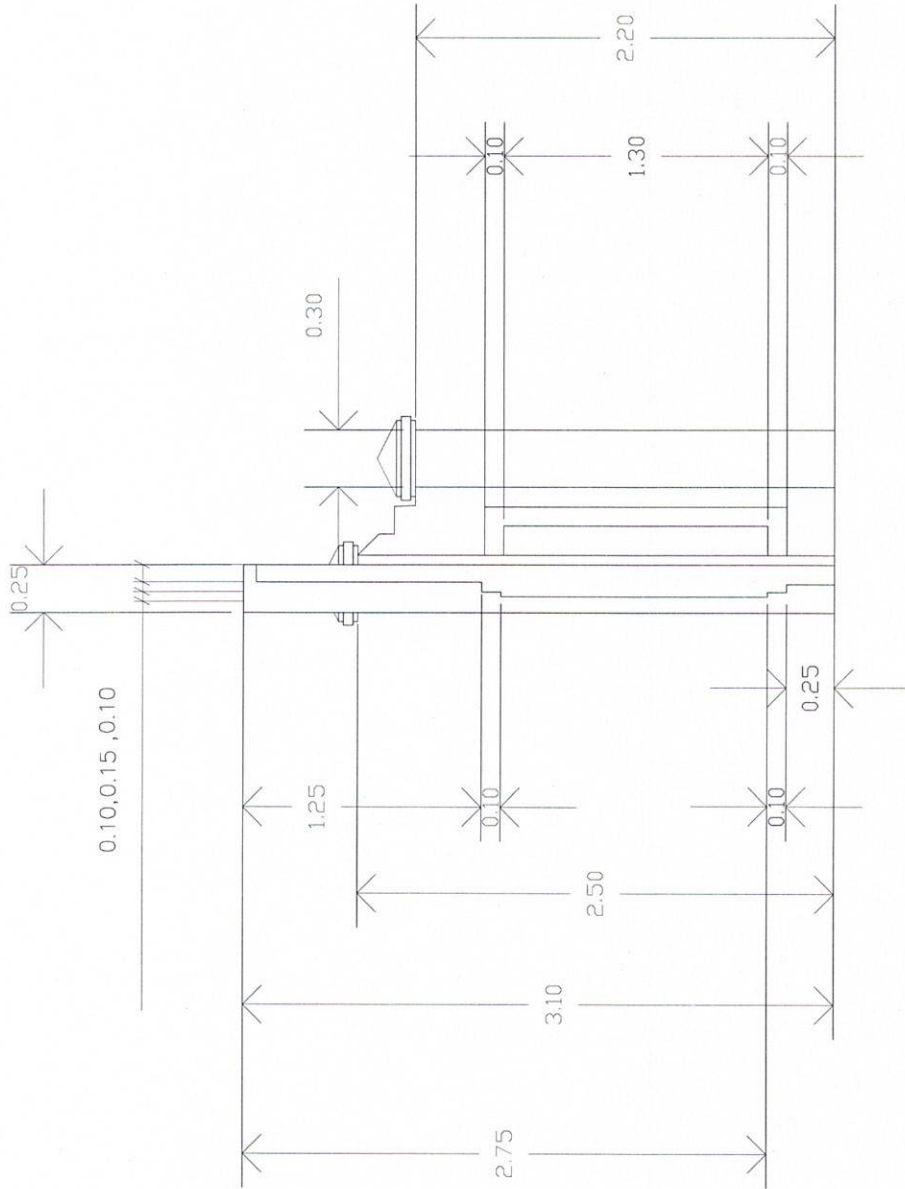

รูปตัดข

1 : 50

องค์การบริหารส่วนตำบลโป่งน้ำร้อน

โครงการก่อสร้างป้ายที่ทำการองค์การบริหารส่วนตำบลของ อ.โป่งน้ำร้อน จ.เลย	ผู้เขียน	ผู้เขียน
แสดงแบบ	นายสมชาย สอนาน	นายสมชาย สอนาน
/แบบ	นายสมชาย สอนาน	นายสมชาย สอนาน

ผู้เขียน	ผู้เขียน
นายสมชาย สอนาน	นายสมชาย สอนาน
นายสมชาย สอนาน	นายสมชาย สอนาน

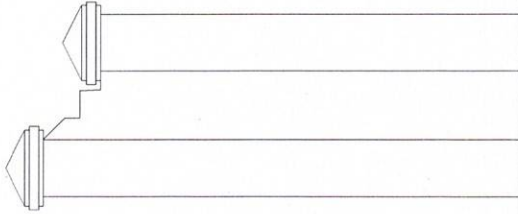

รูปด้าน 2

1 : 50

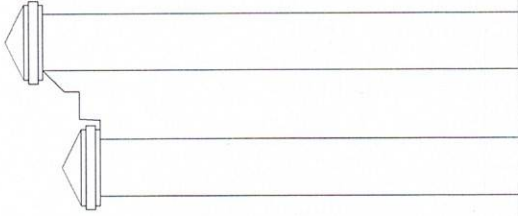

รูปด้าน 4

1 : 50

องค์การบริหารส่วนตำบลพุดซา			
โครงการก่อสร้างป้ายที่ทำการองค์การ	ผู้เขียน	ผู้ตรวจสอบ	
บริหารส่วนตำบลพุดซา อ.พุดซา จ.เลย	นายอภิชาติ สอนพันธ์	นางสาวพรนัย ไชยสง	
แสดงแบบ	นายณัฐกร ปรีระพุดทอง	ผู้อนุมัติ	
ผู้แทน	นางสาว อรุณี	นายสุวิทย์ บุตรดี	
ผู้ตรวจ	นายบัณฑิต สอนพันธ์	นายสุวิทย์ บุตรดี	
ผู้ควบคุม	นายณัฐกร ปรีระพุดทอง	นายสุวิทย์ บุตรดี	
ผู้ตรวจ	นายณัฐกร ปรีระพุดทอง	นายสุวิทย์ บุตรดี	
ผู้ควบคุม	นายณัฐกร ปรีระพุดทอง	นายสุวิทย์ บุตรดี	

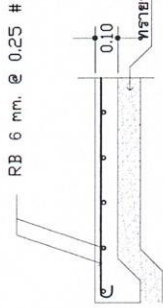

พื้น GS

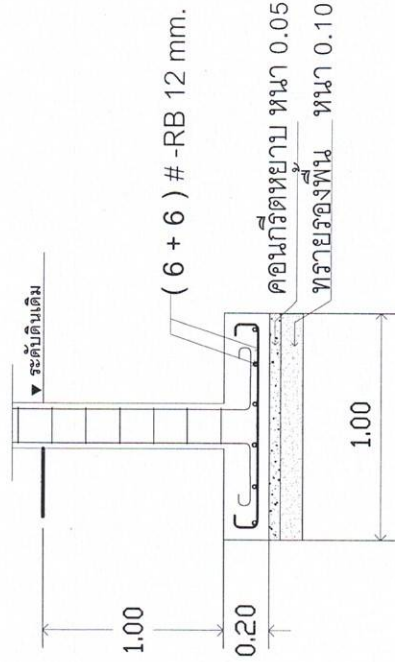
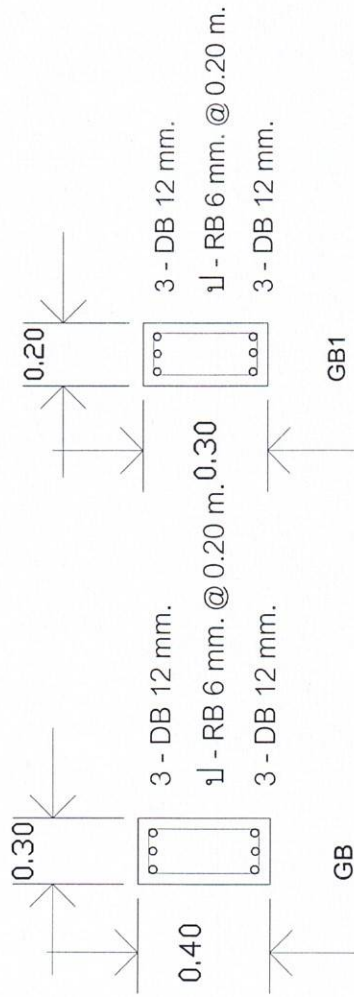
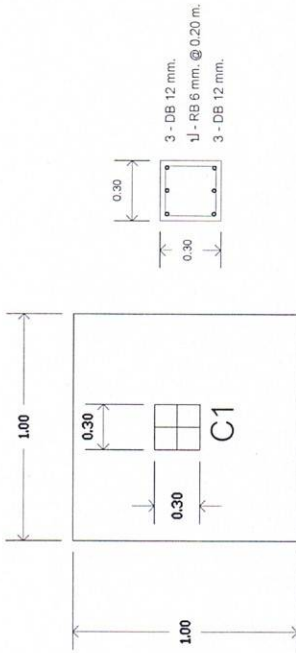

แบบขยายฐานจากเสา คาน พื้น

1 : 50

โครงการบริหารงานสถาปัตย์		ผู้เขียน	ผู้ตรวจสอบ
โครงการสร้างป้ายที่ท่าอากาศยานบริหาร	นายเอกวิทย์	สถาปนิก	นางสาววิรัตน์ ไชยเมือง ป.บัณฑิตสถาปัตย์
ส่วนช่างควบคุม อนุพลวงษ์ และ	นายบัณฑิต สายพันธ์	สำรวจ	ผู้เขียน
แสดงแบบ	นายเอกวิทย์	วิศวกร	นายสมชาย บุตรศรีรัมย์ นายก อบต.อุทโย
รูปแบบ	นายเอกวิทย์	ผ.บ.ช่าง	

โดมได้ตรา อบต. ขนาด \varnothing 40 ซม.

ขอบบัวล่างเรีจรูป ทาสีขาว ขนาดกว้าง 10 ซม.

ขอบบัวล่างเรีจรูป ทาสีขาว ขนาดกว้าง 5 ซม.

บัวปูนปั้น ขนาด 10 ซม.

บัวปูนปั้น ขนาด 5 ซม.

หัวบัวเสาล่างเรีจรูป

ขอบบัวล่างเรีจรูป ทาสีขาว ขนาดกว้าง 5 ซม.

ขอบบัวล่างเรีจรูป ทาสีขาว ขนาดกว้าง 10 ซม.

ขอบบัวล่างเรีจรูป ทาสีขาว ขนาดกว้าง 5 ซม.

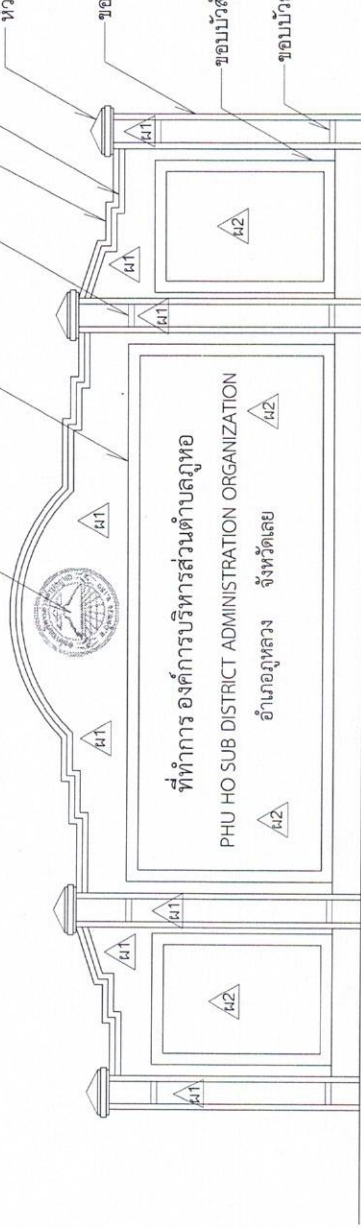

รูปขยายบัว

๕1. ผนังก่ออิฐมอดูครึ่งแผ่นฉาบปูนเรียบทาสี

๕2. ผนังก่ออิฐมอดูครึ่งแผ่นฉาบปูนกระเบื้องแกรนิตใต้สีดา ขนาด 0.60x0.60 เมตร

องค์การบริหารส่วนตำบลภูหอ			
โครงการก่อสร้างป้ายที่ทำการ องค์การบริหารส่วนตำบลภูหอ อ. ภูหลวง จ.เลย	นายเอกชัย สอนันต์	ผู้เขียน	ผู้ประเมิน
	นายบัณฑิต สอนันต์	สำรวจ	นางสาววิมล ใจเมือง ปลัด อบต. ภูหอ
แสดงแบบ	นายธีรศักดิ์ ใจเมือง	วิศวกร	ผู้อนุมัติ
แบบ		ผ.อ. กองช่าง	นายสมบุญ บุตรตะนาม นายก อบต. ภูหอ