



บันทึกข้อความ

ส่วนราชการ คณะกรรมการกำหนดราคากลาง องค์การบริหารส่วนตำบลภูหอ อำเภอภูหลวง จังหวัดเลย
ที่ พิเศษ วันที่ ๑ พฤษภาคม ๒๕๖๖

เรื่อง รายงานผลการกำหนดราคากลาง จ้างเหมาปรับปรุงถนนเพื่อการเกษตรโดยการเกรดเรียบ จำนวน ๖ สาย
ในพื้นที่หมู่ที่ ๒,๔,๗,๘,๑๓ ตำบลภูหอ อำเภอภูหลวง จังหวัดเลย

เรียน นายองค์การบริหารส่วนตำบลภูหอ

ตามคำสั่งองค์การบริหารส่วนตำบลภูหอ ที่.....๒๔๙...../๒๕๖๖ ลงวันที่ ๒๖ เมษายน ๒๕๖๖
เรื่อง แต่งตั้งคณะกรรมการกำหนดราคากลาง จ้างเหมาปรับปรุงถนนเพื่อการเกษตรโดยการเกรดเรียบ จำนวน ๖ สาย
ในพื้นที่หมู่ที่ ๒,๔,๗,๘,๑๓ ตำบลภูหอ อำเภอภูหลวง จังหวัดเลย

บัดนี้ คณะกรรมการกำหนดราคากลาง ได้ร่วมกันพิจารณากำหนดราคากลางเสร็จเรียบร้อยแล้วมีมติ
เป็นเอกฉันท์กำหนดวงเงินราคากลาง จ้างเหมาปรับปรุงถนนเพื่อการเกษตรโดยการเกรดเรียบ จำนวน ๖ สาย
ในพื้นที่หมู่ที่ ๒,๔,๗,๘,๑๓ ตำบลภูหอ อำเภอภูหลวง จังหวัดเลย เป็นเงิน ๑๒๒,๐๐๐.-บาท (-หนึ่งแสนสองหมื่นสอง
พันบาทถ้วน-) ตามรายละเอียดแนบท้าย (กำหนดระยะเวลาดำเนินการ รวมจำนวน ๖๐ วัน)

จึงเรียนมาเพื่อขออนุมัติใช้ราคากลางข้างต้น ประกอบการดำเนินการจัดจ้างตามระเบียบ
กระทรวงมหาดไทยว่าด้วยการจัดซื้อจัดจ้างและการบริหารพัสดุภาครัฐ พ.ศ.๒๕๖๐

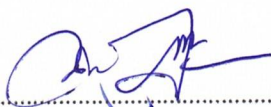
ลงชื่อ..........ประธานกรรมการ
(นายณัฐกิจ ประทุมทอง)

ลงชื่อ..........กรรมการ
(นายชุมพร พันเงิน)

ลงชื่อ..........กรรมการ
(นางภาคินี ธรรมโส)

พิจารณาแล้ว () อนุมัติ

() ไม่อนุมัติ เนื่องจาก



(นายบุญ บุตตะนาม)
นายกองค์การบริหารส่วนตำบลภูหอ

บัญชีรายละเอียดปริมาณงานกำหนดราคากลาง

รายการประมาณราคา	ค่างานต้นทุน งานปรับปรุงถนน
ชื่อ	งานปรับปรุงถนนเพื่อการเกษตรโดยการเกรดเรียบ
สถานที่ดำเนินการ	พื้นที่หมู่ 2,4,7,8 และหมู่ที่ 13 รวมจำนวน 6 สาย ดังนี้
รายละเอียดโครงการ	สายที่ 1 หมู่ที่ 2 บ้านน้ำคู่ จุดสะพานบ้านน้ำคู่-สี่แยก กว้าง 5.00 ม.ยาวรวม 590 ม.พื้นที่ 2,950 ตร.ม. สายที่ 2 หมู่ที่ 4 บ้านศรีอุบล สายศรีอุบล(จุดบล็อก-แยกวังโป่ง) กว้าง 6.00 ม.ยาวรวม 1,735 ม.พื้นที่ 10,410 ตร.ม. สายที่ 3 หมู่ที่ 7 บ้านหนองอีเก้ง สายเข้าฝายน้ำล้นห้วยน้ำค้อ กว้าง 4.50 ม.ยาวรวม 345 ม.พื้นที่ 1,552.50 ตร.ม. สายที่ 4 หมู่ที่ 8 บ้านนาโพธิ์ สายนาโพธิ์-ดอนทอ กว้าง 4.50 ม.ยาวรวม 760 ม.พื้นที่ 3,420 ตร.ม. สายที่ 5 หมู่ที่ 13 บ้านหนองบง สายหนองบง-หนองเขียด กว้าง 5.00 ม.ยาวรวม 650 ม.พื้นที่ 3,900 ตร.ม. สายที่ 6 หมู่ที่ 2 บ้านน้ำคู่ สายริมคลองชลประทาน กว้าง 3.00 ม.ยาวรวม 470 ม.พื้นที่ 1,410 ตร.ม. พื้นที่ดำเนินการ ยาวรวมประมาณ 4,550 เมตร พื้นที่เกรดเรียบรวม 23,642.50 ตร.ม.

กำหนดราคากลางเมื่อวันที่ 1 พฤษภาคม 2566

ลำดับที่	รายการ	จำนวน	หน่วย	ค่าวัสดุ		ค่าแรงงาน		รวมเป็นเงิน	หมายเหตุ
				ต่อหน่วย	รวม	ต่อหน่วย	รวม		
1	งานเกรดปรับปรุงพื้นที่ทางเดิม							-	
	หมู่ที่ 2 บ้านน้ำคู่ จุดสะพานบ้านน้ำคู่-สี่แยก	2,950.00	ตร.ม.			3.79	11,180.50	11,180.50	
	หมู่ที่ 4 บ้านศรีอุบล สายศรีอุบล(จุดบล็อก-แยกวังโป่ง)	10,410.00	ตร.ม.			3.79	39,453.90	39,453.90	
	หมู่ที่ 7 บ้านหนองอีเก้ง สายเข้าฝายน้ำล้นห้วยน้ำค้อ	1,552.50	ตร.ม.			3.79	5,883.98	5,883.98	
	หมู่ที่ 8 บ้านนาโพธิ์ สายนาโพธิ์-ดอนทอ	3,420.00	ตร.ม.			3.79	12,961.80	12,961.80	
	หมู่ที่ 13 บ้านหนองบง สายหนองบง-หนองเขียด	3,900.00	ตร.ม.			3.79	14,781.00	14,781.00	
	หมู่ที่ 2 บ้านน้ำคู่ สายริมคลองชลประทาน	1,410.00	ตร.ม.			3.79	5,343.90	5,343.90	
รวมค่าวัสดุและค่าแรงงาน								89,605.08	
ค่า factor f = 1.3624								32,472.88	
รวมเป็นเงินทั้งหมด								122,077.95	
สรุป คิดเป็นเงินทั้งสิ้นประมาณ								122,000.00	บาท
คิดเป็นเงินประมาณทั้งสิ้น (ตัวอักษร)				หนึ่งแสนสองหมื่นสองพันบาทถ้วน					

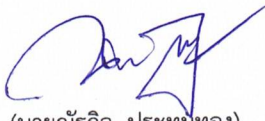
(ลงชื่อ) 
(นายณัฐกิจ ประทุมทอง)

(ลงชื่อ) 
(นางภาคินี ธรรมโนส)

คณะกรรมการกำหนดราคากลาง
ประธานกรรมการ (ลงชื่อ)

กรรมการ

(นายชุมพร พันเงิน) กรรมการ

แผนที่แสดงจุดดำเนินการงานปรับปรุงถนนเพื่อการเกษตรโดยการเกรดเรียบ

บ้านน้ำคู้จุดสะพานบ้านน้ำคู้-สี่แยก



ดำเนินการงานปรับปรุงถนนเพื่อการเกษตรโดยการเกรดเรียบ

บ้านศรีอุบล หมู่ที่ 4 (จุดบล็อก-แยกวังโป่ง)

งานเกรดผิวถนนกว้าง 6.00 ม. ยาว 1,735 ม.

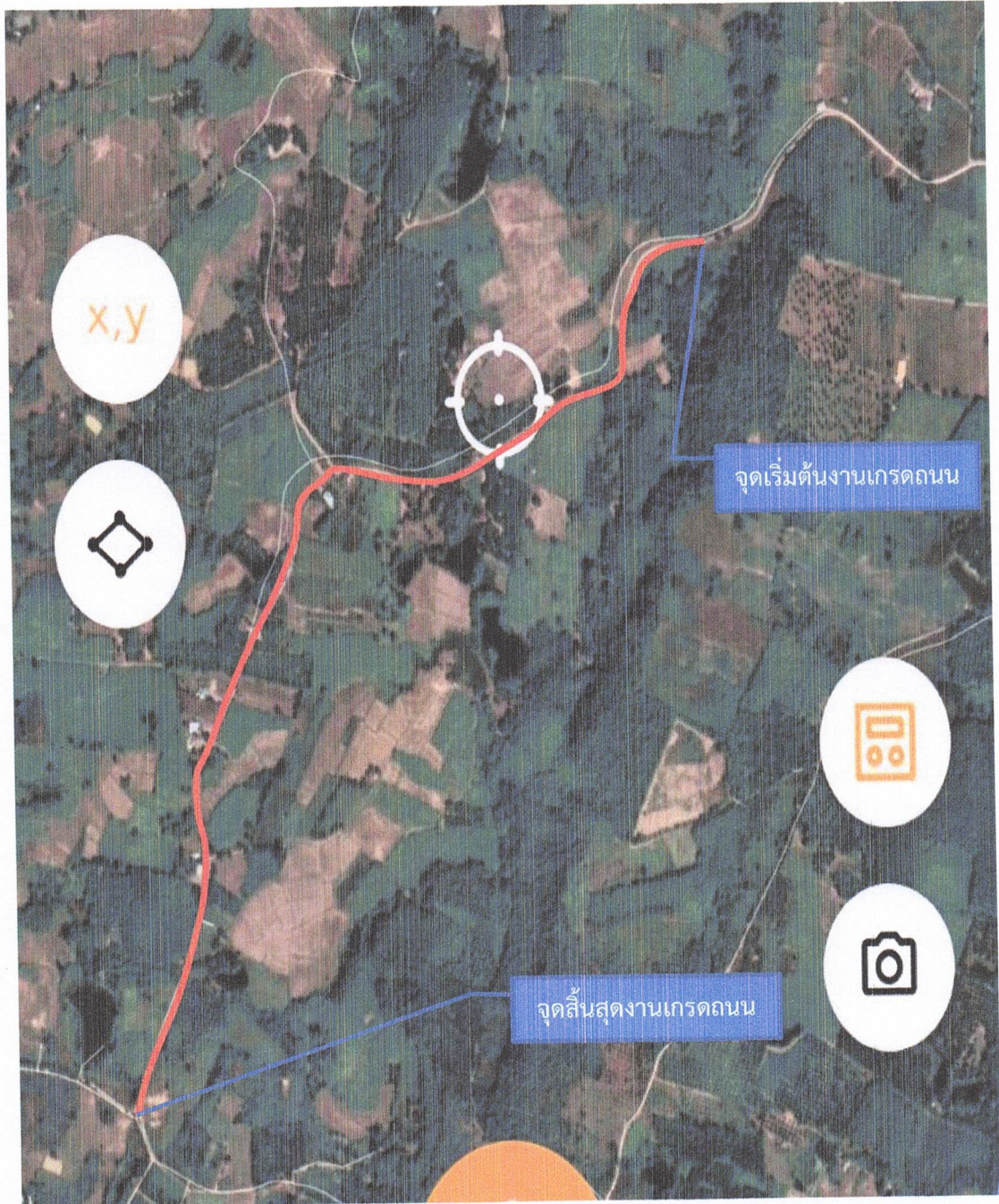

แผนที่แสดงจุดดำเนินการงานปรับปรุงถนนเพื่อการเกษตรโดยการเกรดเรียบ

บ้านหนองอีแก้ง หมู่ที่ 7 สายเข้าฝายน้ำล้นห้วยน้ำค้อ

กว้าง 4.50 ม.ยาว 345 ม.



แผนที่แสดงจุดดำเนินการงานปรับปรุงถนนเพื่อการเกษตรโดยการเกรดเรียบ

บ้านนาโพธิ์ หมู่ที่ 8 สายนาโพธิ์-ดอนหอ

ถนนกว้าง 4.50 ม. ยาว 760 ม.

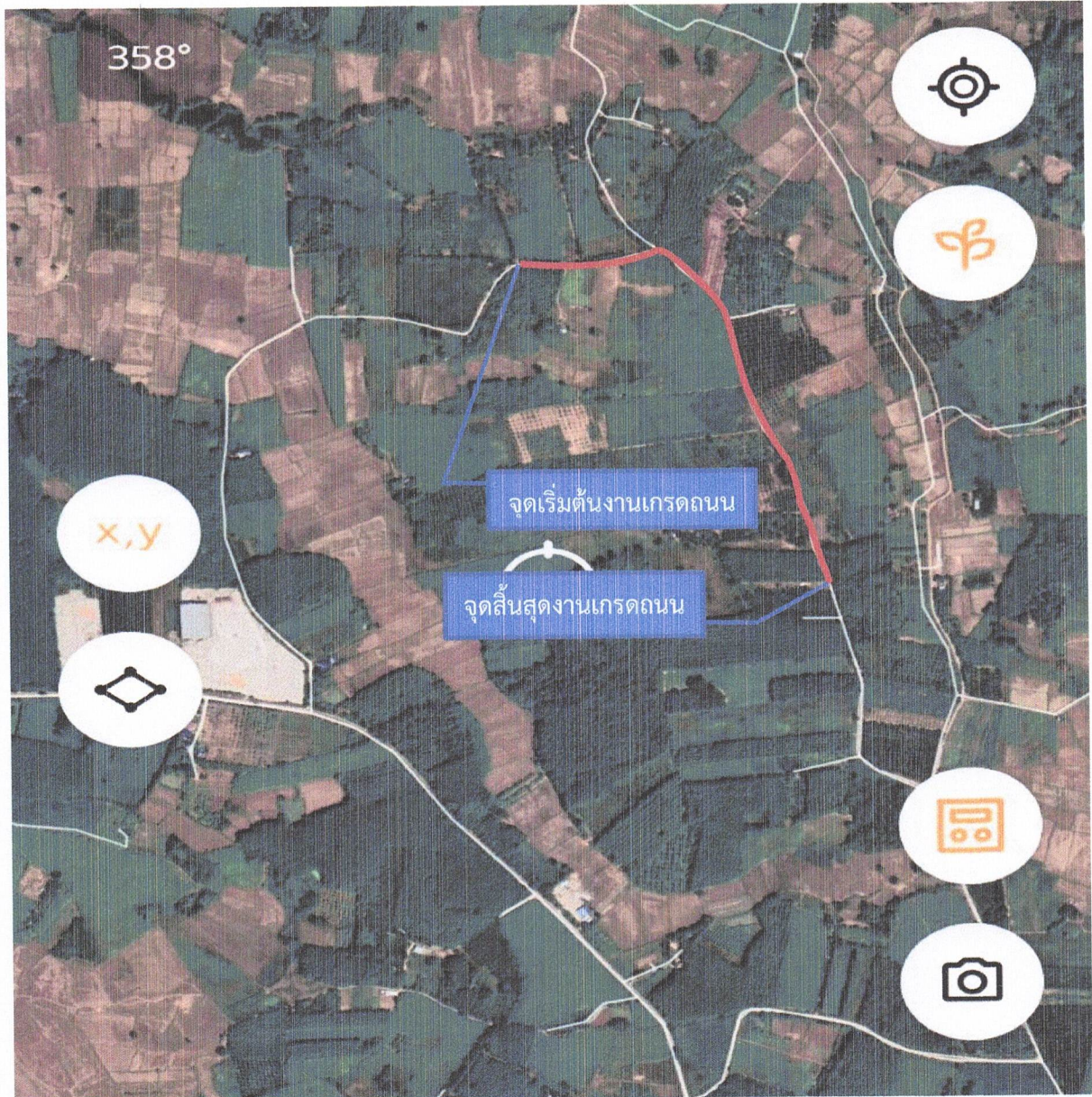

แผนที่แสดงจุดดำเนินการงานปรับปรุงถนนเพื่อการเกษตรโดยการเกรดเรียบ

บ้านหนองบง หมู่ที่ 13 สายหนองบง-หนองเขียด

ถนนกว้าง 5.00 ม.ยาว 650 ม.

